

Español para Extranjeros Nivel 1

Sesión sincrónica 15





Bienvenida

En este tema aprenderás a decir y preguntar por la hora. También conocerás las partes del día y los días de la semana. Esta información te ayudará a hacer y completar tu agenda de trabajo en español.

Agenda

Actividad de bienestar	10 min
Léxico relacionado con la hora, las partes del día y los días de la semana	10 min
Práctica	30 min
Formas para preguntar y decir la hora de las actividades de una agenda de trabajo	10 min
Práctica	30 min
Cierre	10 min



Actividad de bienestar



Fuente: Dirección de Producción de Contenidos. (2021, 17 de febrero).
Ejercicio Mental corto de Mente de Principiante [Archivo de video].
Recuperado de <https://youtu.be/Jpgs6V1rgds>

Explicación

Léxico relacionado con la hora, las partes del día y los días de la semana

¿Qué hora es?



Es la una.



Lee y escucha.

Explicación

¿Qué hora es?



Son las dos.

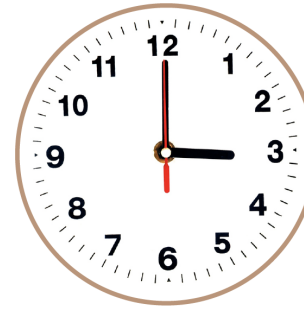

Son las tres.



Son las cuatro.



Lee y escucha.

Explicación

¿Qué hora es?



Son las tres y media.
Son las 3:30 a.m.
Son las 15:30 p.m.



Es la una y cuarto.
Es la 1:15 a.m.
Son las 13:15 p.m.



Lee y escucha.

Explicación

¿Qué hora es?



Son cuarto para las cuatro.
Son las 3:45 a.m.
Son las 15:45 p.m.



Son veinte para las once.
Son las 10:40 a.m.
Son las 20:40 p.m.



Lee y escucha.

Explicación

Partes del día

En la mañana

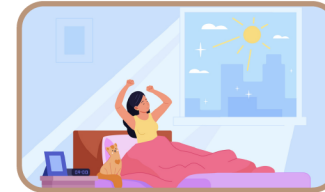

A mediodía



En la tarde

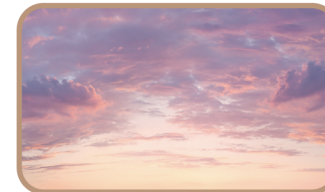

En la noche

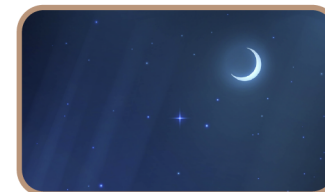

Lee y escucha.

Explicación

Los días de la semana en español son todos masculinos. De lunes a viernes son invariables en singular y plural. Sábado y domingo tienen singular y también plural, es decir, sábados y domingos, de acuerdo con Burbuja del español (s.f.).

Días de la semana

Lunes

Martes

Miércoles

Jueves

Viernes

Sábado

Domingo



Lee y escucha.

Explicación

Veamos algunos ejemplos:



El lunes camino en el
parque a las 4:00 p.m.

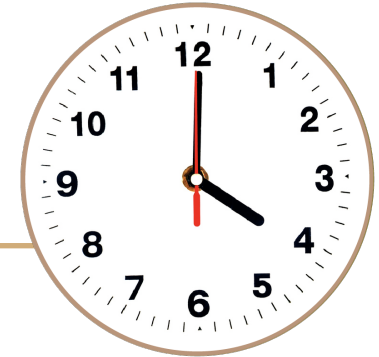

En la mañana desayuno
con mi familia.

El sábado en la noche
salgo con mis amigos.



Lee y escucha.

A group of people sitting around a table in a meeting room, looking at documents and laptops.

Práctica

Haz los ejercicios para repasar cómo se dice la hora.

Los siguientes enlaces son externos a la Universidad Tecmilenio, al acceder a ellos considera que debes apegarte a sus términos y condiciones.

1. Wordwall. (s.f). *La hora*. Recuperado de <https://wordwall.net/es/resource/7705180/la-hora>
2. Wordwall. (s.f). *Une los relojes con la hora*. Recuperado de <https://wordwall.net/es/resource/963630/matem%c3%alticas/une-los-relojes-con-la-hora>

Práctica

Escribe la hora de cada reloj en tu libreta:

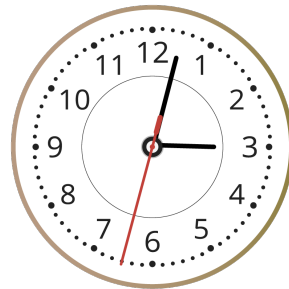
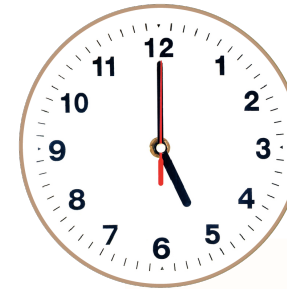
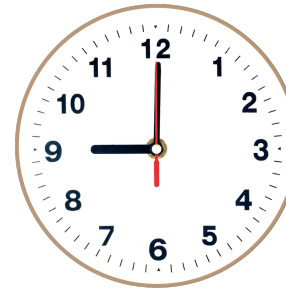

Respuestas



Son las doce.



Son las nueve.



Son las cinco.

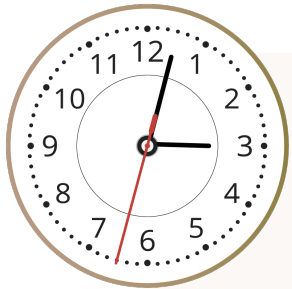

Son las tres
con tres.



Son cinco para las doce.
Son las once cincuenta
y cinco.

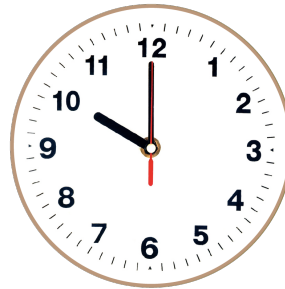

Son las diez.

Explicación

Formas para preguntar y decir la hora de las actividades de una agenda de trabajo

La agenda de trabajo del Sr. Martin



Lunes	Martes	Miércoles	Jueves	Viernes
	🕒 8:00 a.m. Junta con el jefe		🕒 8:00 a.m. Junta con el jefe	
🕒 9:00 a.m. Contestar correos		🕒 9:00 a.m. Contestar correos		
🕒 10:00 a.m. Llenar reportes	🕒 10:00 a.m. Llenar reportes	🕒 10:00 a.m. Llenar reportes	🕒 10:00 a.m. Llenar reportes	🕒 10:00 a.m. Llenar reportes
🕒 11:00 a.m. Hacer llamadas	🕒 11:00 a.m. Hacer llamadas	🕒 11:00 a.m. Hacer llamadas	🕒 11:00 a.m. Hacer llamadas	🕒 11:00 a.m. Hacer llamadas

Explicación

La agenda de trabajo del Sr. Martin



Lunes	Martes	Miércoles	Jueves	Viernes
🕒 12:00 p.m. Recibir a los clientes	🕒 12:00 p.m. Recibir a los clientes	🕒 12:00 p.m. Recibir a los clientes	🕒 12:00 p.m. Recibir a los clientes	🕒 12:00 p.m. Recibir a los clientes
🕒 13:00 p.m. Hora de comida	🕒 13:00 p.m. Hora de comida	🕒 13:00 p.m. Hora de comida	🕒 13:00 p.m. Hora de comida	🕒 13:00 p.m. Hora de comida
🕒 14:00 p.m. Contestar correos	🕒 14:00 p.m. Contestar correos	🕒 14:00 p.m. Contestar correos	🕒 14:00 p.m. Contestar correos	🕒 14:00 p.m. Contestar correos
🕒 15:00 - 16:00 p.m. Junta de cierre	🕒 15:00 - 16:00 p.m. Junta de cierre	🕒 15:00 - 16:00 p.m. Junta de cierre	🕒 15:00 - 16:00 p.m. Junta de cierre	🕒 15:00 - 16:00 p.m. Junta de cierre

Explicación

Veamos algunos ejemplos:



- ✓ Los martes y los jueves el Sr. Martin tiene junta con su jefe.
- ✓ Los lunes y los miércoles el Sr. Martin revisa y contesta sus correos.
- ✓ A la una el Sr. Martin come en el comedor de la empresa.



Lee y escucha.

A group of people sitting around a table in a meeting room, looking at documents and laptops.

Práctica

A group of people sitting around a table in a meeting room, looking at documents and laptops.

Haz tu horario de trabajo como el del Sr. Martin en Excel. Anota la hora y la actividad que realices. Puedes utilizar un diccionario electrónico.



A dark brown rectangular box containing the word "Práctica" in white, bold, sans-serif font.

Práctica

A photograph of a diverse group of five young adults (three women and two men) sitting around a table in a modern office or study environment. They are looking at a laptop screen and appear to be in a collaborative meeting. There are water bottles and papers on the table.

Haz pareja con un compañero. Después, háganse las siguientes preguntas. Deben contestarlas acorde a la información de su agenda de trabajo.

1. ¿A qué horas llegas al trabajo?
2. ¿Qué haces a las 8:00 a.m.?
3. ¿De qué horas a qué horas trabajas?
4. ¿A qué horas comes?
5. ¿Qué haces de las 14:00 p.m. a las 17:00 p.m.?
6. ¿A qué horas sales del trabajo?

Cierre

Ahora ya sabes decir la hora de manera formal e informal, así como las partes del día y los días de la semana. Por último, aprendiste a hacer tu agenda de trabajo en español, poniendo la hora y actividad que realizas en determinado momento del día. No olvides escuchar las grabaciones para practicar la pronunciación.

Referencias

- Burbuja del español. (s.f.). *Los días de la semana en español*. Recuperado de <https://burbujadelespanol.com/dias-semana-espanol/>
- Wordwall. (s.f.). *La hora*. Recuperado de <https://wordwall.net/es/resource/7705180/la-hora>
- Wordwall. (s.f.). *Une los relojes con la hora*. Recuperado de <https://wordwall.net/es/resource/963630/matem%c3%a1ticas/une-los-relojes-con-la-hora>

Tecmilenio no guarda relación alguna con las marcas mencionadas como ejemplo. Las marcas son propiedad de sus titulares conforme a la legislación aplicable, estas se utilizan con fines académicos y didácticos, por lo que no existen fines de lucro, relación publicitaria o de patrocinio.

Todos los derechos reservados @ Universidad Tecmilenio

La obra presentada es propiedad de ENSEÑANZA E INVESTIGACIÓN SUPERIOR A.C. (UNIVERSIDAD TECMILENIO), protegida por la Ley Federal de Derecho de Autor; la alteración o deformación de una obra, así como su reproducción, exhibición o ejecución pública sin el consentimiento de su autor y titular de los derechos correspondientes es constitutivo de un delito tipificado en la Ley Federal de Derechos de Autor, así como en las Leyes Internacionales de Derecho de Autor. El uso de imágenes, fragmentos de videos, fragmentos de eventos culturales, programas y demás material que sea objeto de protección de los derechos de autor, es exclusivamente para fines educativos e informativos, y cualquier uso distinto como el lucro, reproducción, edición o modificación, será perseguido y sancionado por UNIVERSIDAD TECMILENIO. Queda prohibido copiar, reproducir, distribuir, publicar, transmitir, difundir, o en cualquier modo explotar cualquier parte de esta obra sin la autorización previa por escrito de UNIVERSIDAD TECMILENIO. Sin embargo, usted podrá bajar material a su computadora personal para uso exclusivamente personal o educacional y no comercial limitado a una copia por página. No se podrá remover o alterar de la copia ninguna leyenda de Derechos de Autor o la que manifieste la autoría del material.